::: Continuidad y Cambio

El primer semestre de este año fue un tiempo de continuidad y profundización del proyecto, a la vez que de renovación de personas y ambientes de trabajo. Esa tensión entre la permanencia y el cambio implica duelos y despedidas pero también apertura a la novedad en la construcción de nuestro proyecto.

Despedimos a dos educadores, Mateo y Denisse, y dimos la bienvenida a Sebastián y Magdalena. Florencia sustituyó a Cecilia en el trabajo social. Gente muy querida que dejó años de su vida y múltiples frutos en el Rincón tomó nuevos rumbos y pasó la posta a las nuevas incorporaciones que se acoplaron rápidamente al equipo con mucha energía y nuevas ideas.

También despedimos a Hiruth y Eva que volvieron a Alemania luego de un año de voluntariado con nosotros. Natalia, Fabiana y Angélica siguen en el equipo, al cual se sumó además Camila, que acompaña el grupo de egresados, y una psicóloga, Natalia, que viene a reforzar un área de mucha necesidad gracias a un aporte personal dedicado específicamente.

Largamos el año ------ Los clásicos días de playa en febrero

Una pausa de reflexión veraniega con Seba y Fabi

Justamente un primer aporte de Natalia fue trabajar el tema de las despedidas: qué sienten cuando alguien del grupo se va y cómo aprender a despedirnos bien. También el vínculo entre los grandes y los chiquitos, los hermanos menores, los sueños, qué queremos ser de grandes, cómo tratarnos ... en definitiva, material para crecer.

También el espacio físico de trabajo contribuye a generar un ambiente propicio en un centro educativo. Una tarea largamente postergada era la re-adecuación del salón grande y de la salita del fondo, cada vez más necesaria para reuniones personales.

Los banners de pie de página de este boletín dan cuenta de la transformación que se está por completar en dichos ambientes, y también de los agradecimientos asociados. Todavía faltan algunos detalles que terminaremos de informar en una próxima edición, pero el cambio viene siendo notorio y seguramente redundará en un impacto significativo en la vida del Rincón.

Mirados en conjunto y perspectiva son muchas los cambios en un período relativamente breve. Solo nos queda agradecer porque todos ellos están dando fruto en abundancia y dar gracias a todos ustedes que nos siguen apoyando y que hacen posible que siga naciendo la esperanza.

El equipo del Rincón

COLOR: Primer paso de la metamorfosis del salón grande y salita del fondo -------- Agradecimientos a Castores y donación de cal

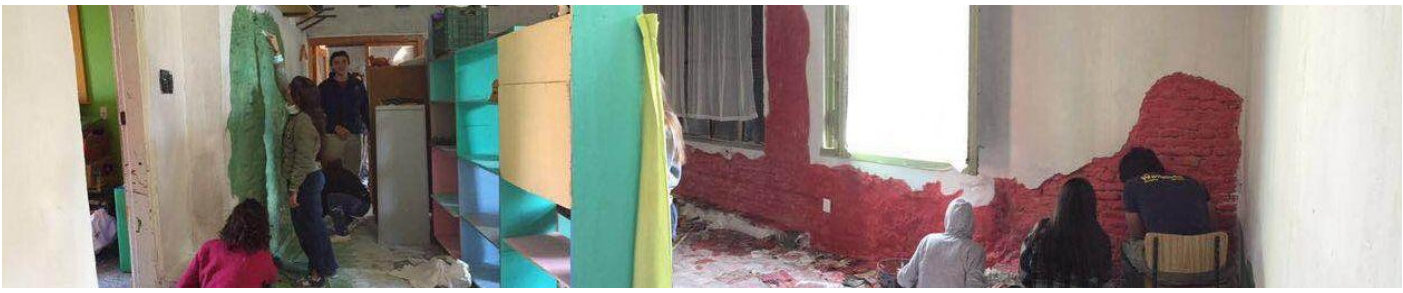

Septiembre 2016

::: Redoblando apuestas

No todo es cambio, también hay que consolidar procesos, con los ajustes necesarios, para hacer camino. Ese es el caso con tres iniciativas que comenzaron el año pasado y se continuaron este:

- *Con-jugando*: Estamos en el segundo año de participación en este proyecto de Fe y Alegría que implementa estrategias de intervención psico-pedagógica en la vida misma del Rincón y otros 3 centros educativos. Este año nos acompañan Jeniffer en la intervención directa en el Rincón y Andrea que brinda instancias adicionales de formación a nuestros educadores.
- Apoyo técnico personalizado: Continúa el apoyo especializado a dos niños del Rincón en la clínica CREM dos veces por semana, ampliándose recientemente el horario para incorporar atención psicológica. Renovamos el agradecimiento a la comunidad que financia este servicio, a los "transportista" y a Ceci que sigue coordinando y animando todo el proceso en forma voluntaria.
- Compartir-Aprender-Mejorar-CAM: Esta iniciativa de adaptar la metodología CREA a centros educativos de la cual participáramos en 2015, terminó su primera ronda de visitas este semestre, incluyendo al propio Rincón en febrero. El balance fue altamente positivo y se decidió continuar con alguna incorporación. También se inició este año un segundo grupo.

Grupo CAM visita al Rincón

Florencia y Nati bien rodeadas

::: Egresados - adolescentes

En vista de la experiencia en 2015, este año dimos un paso más en la propuesta para el grupo de egresados del Rincón con la contratación de una educadora que los acompaña 2 veces por semana, más allá de otras presencias voluntarias que seguimos teniendo.

Participan 8 adolescentes (3 de ellos hermanos de niños del Taller Infantil), 4 en segundo de liceo y 4 en primero, a quienes acompañamos en sus estudios pero también con otra serie de actividades para apoyarlos en esa etapa de la vida.

Camila con nuestro grupo de egresados/adolescentes

Segundo paso: ¡Que se haga la LUZ! Gracias a donación económica y arquitecta líder ---------- Y aún no hemos terminado

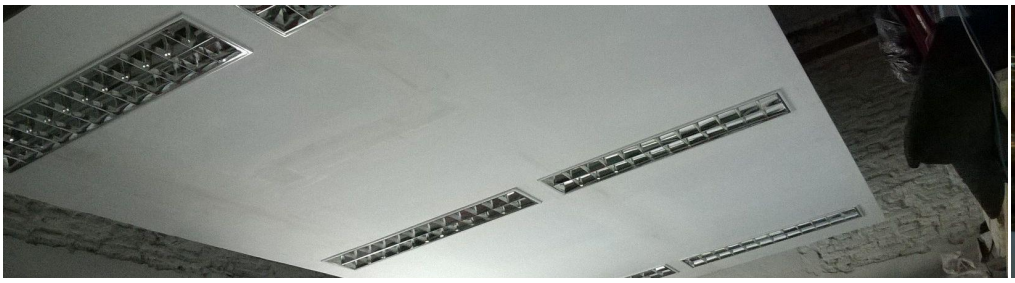

Septiembre 2016

Pelucas de todos los colores

::: Septiembre– El mes del Rincón

CVX lanza una instancia para redoblar la colaboración al Rincón durante setiembre. Las comunidades son invitadas a poner al Rincón de Todos en el centro de su discernimiento y así encontrar en qué pueden ayudar: Su tiempo, sus talentos, su creatividad, el apoyo económico.

Los frutos de esta campaña serán presentados en la próxima Asamblea Nacional en noviembre. Confiamos serán fundamentales para seguir creciendo en el compromiso con el Rincón y la calidad de trabajo con los niños de Villa Española.

Día del libro en la IMM

Natalia, Seba y Magui en pleno taller

::: Lo que se viene

Ya entramos al segundo semestre del año, siempre cargado de actividades. Se destaca como siempre el campamento de fin de año, que este año será en conjunto con el grupo de egresados: ¡Nos vamos a las termas de Guaviyú!

Además, se aproxima el trecho final del año escolar y hay que trabajar para consolidar los aprendizajes y capitalizar el esfuerzo de todo el año.

¡ Hasta la próxima !

El 31 de julio le soplamos las velitas a San Ignacio
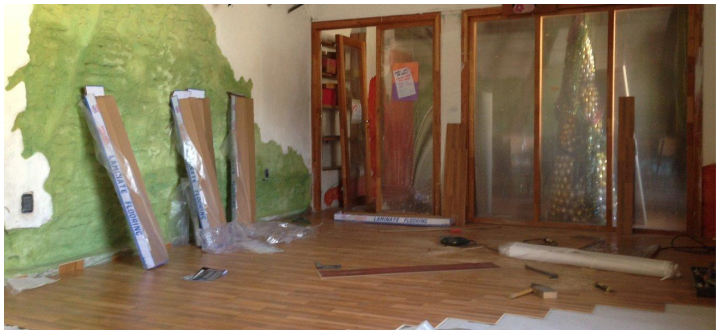
¡FLOTANDO de alegría en el nuevo piso, ya casi está! --- Repetimos agradecimiento a grupo donante y sumamos a "colocadores"